Sindipetro BAHIA
SINDICATO DOS PETROLEIROS DA BAHIA
FUP CNQ CUT

APOSENTADOS E PENSIONISTAS

Petrolino

nº48

Jornal dos Aposentados e Pensionistas – Sindipetro Bahia Ano V | nº48 | Abril 2017

ELEIÇÃO SINDIPETRO BAHIA

Grande apoio dos aposentados e pensionistas garante vitória da chapa1

Depois de oito dias de votação – o processo eleitoral teve início dia 25 de março e foi encerrado no sábado, 1º de abril - a Chapa 1, MAIS RENOVAÇÃO, EXPERIÊNCIA E LUTA, venceu a eleição com 3.297 votos, enquanto a Chapa 2, obteve apenas 724 votos, com 58 brancos e 60 nulos.

Dos 4.021 votos obtidos pelas duas chapas, 81,99% foram para a Chapa 1 e 18,01% para a Chapa 2. Participaram da votação 4.139 associados.

Os aposentados e pensionistas foram os principais responsáveis por essa expressiva vitória da Chapa 1, que garantiu a continuidade da atual diretoria do Sindipetro Bahia. Isso porque, os aposentados e pensionistas, além de serem a maioria dos associados que participaram do pleito eleitoral (2.112 eleitores), votaram majoritariamente na Chapa 1 (1.843 eleitores).

Analisando as urnas onde a grande maioria dos aposentados e pensionistas votaram, verificamos que a Chapa 1 obteve 1.843 votos, enquanto a Chapa 2, obteve apenas 200 votos. Com essa votação, a Chapa 1, que também teve o apoio da FUP e de todos os seus sindicatos filiados, conseguiu uma vantagem de 1.643 votos, o que garantiu a vitória da Chapa 1 por ampla maioria.

A direção do Sindipetro Bahia se orgulha desse resultado e, ao mesmo tempo que agradece a confiança dos aposentados e pensionistas na sua atual gestão, reafirma o seu compromisso de continuar o bom trabalho desenvolvido nesses últimos anos em prol desses companheiro(a)s. **Confira na página 4 a tabela de votação com todos os resultado das urnas, onde votaram a maioria dos aposentados e pensionistas**.

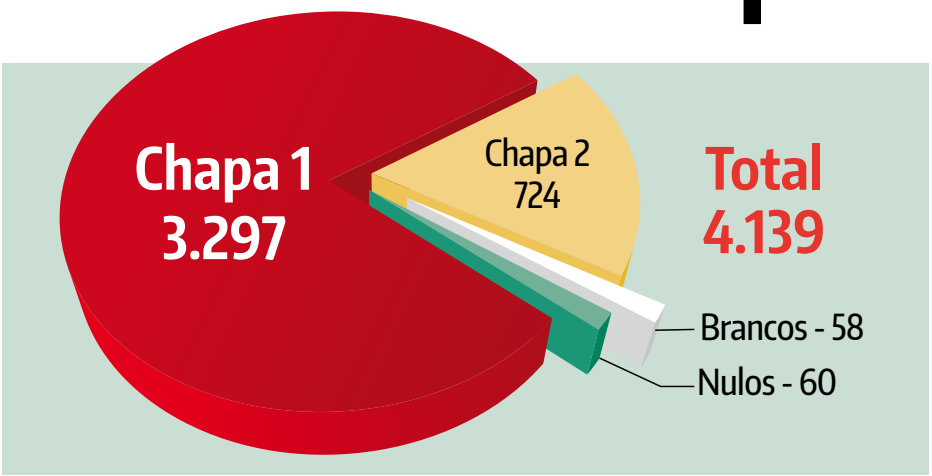

ELEIÇÃO DO SINDIPETRO-BA FOI EXEMPLO DE DEMOCRACIA, LISURA E TRANSPARÊNCIA

A eleição que escolheu a diretoria que estará à frente da entidade no triênio 2017/2020, foi marcada pela democracia, lisura e transparência, que puderam ser testadas desde o início do processo eleitoral, com ampla divulgação dos locais de votação, das atas das eleições e das reuniões da Comissão Eleitoral. O Sindipetro Bahia colocou em prática toda a infraestrutura necessária para que o associado votasse com facilidade, eficiência e segurança, nas 34 urnas instaladas em Salvador e no interior do estado.

O quórum mínimo exigido pelo Estatuto da entidade era de 3.889 votos, o que foi superado já no sábado pela manhã. A apuração dos votos começou por volta das 22h do sábado, 01/04 e só foi concluída no final da manhã de domingo, 02/04.

A Comissão Eleitoral garantiu total transparência no processo eleitoral, transmitindo a eleição ao vivo pelo site da entidade (www.sindipetroba.org.br) e facebook durante 24 horas. Isto para assegurar o direito de cada associado de acompanhar as saídas e chegadas das urnas, assim como a infraestrutura de segurança no local, onde estavam as urnas lacradas, cujos votos já haviam sido coletados, e todo o processo de apuração do pleito.

Ao final da eleição, em transmissão ao vivo pela internet, o Conselheiro Deliberativo eleito da Petros, Paulo César Martim (PC), destacou e agradeceu a expressiva participação dos aposentados e pensionistas no processo eleitoral. "É gratificante ver que esse segmento da categoria permanece fiel às atividades do sindicato e quando convocado para fortalecer as lutas da entidade se faz presente, como ficou demonstrado nessa vitoriosa eleição".

PC afirmou que "o trabalho em defesa dos aposentados e pensionistas continuará na gestão 2017/2020, porque são grandes os desafios, a exemplo da defesa da Petros, da AMS, do benefício farmácia e de uma melhor qualidade de vida".

PL-83 Página 3
Juíz manda pagar ação e Petrobrás não pode mais recorer

CARAVANA DA INFORMAÇÃO Página 4
Problemas no atendimento da AMS? Participe da reunião da Caravana da informação

EXERCÍCIO DE CIDADANIA

Francisco Ramos (Chicão) dá seu voto pela continuidade do trabalho que vem sendo realizado pelo sindicato em benefício dos aposentados e pensionistas

Voto do conselheiro foi o de número 3.889, no sábado (01/04) pela manhã, garantindo o quórum da eleição

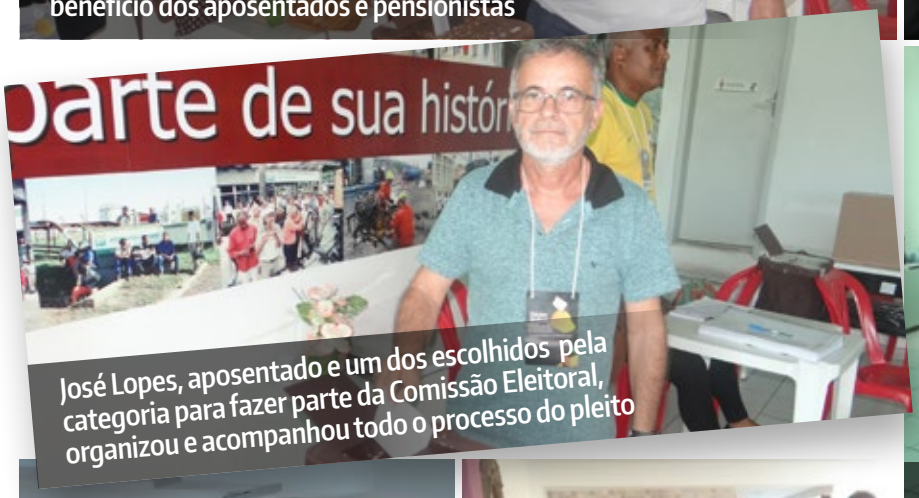

José Lopes, aposentado e um dos escolhidos pela categoria para fazer parte da Comissão Eleitoral, organizou e acompanhou todo o processo do pleito

Nem mesmo os problemas de saúde impediu esse associado de votar

Votar é exercer a cidadania

A participação das mulheres nas eleições do Sindipetro Bahia

Aposentado sempre na ativa e na luta

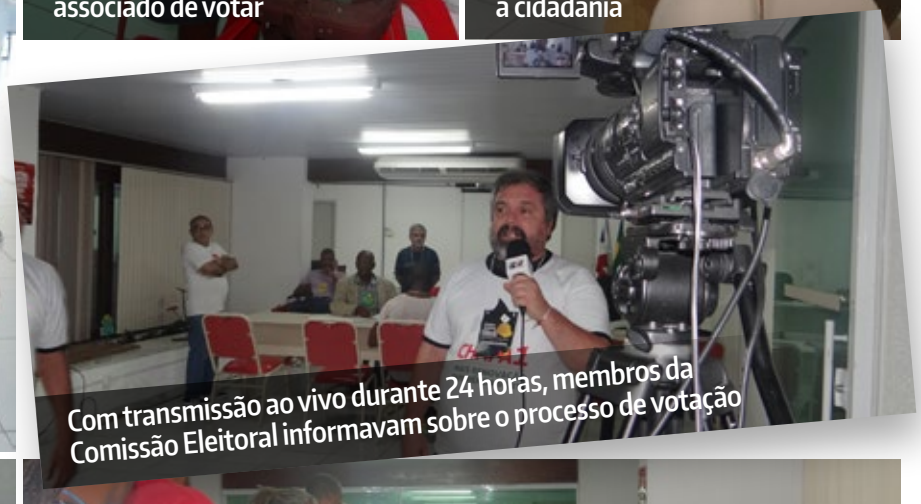

Com transmissão ao vivo durante 24 horas, membros da Comissão Eleitoral informavam sobre o processo de votação

Sala onde as urnas ficaram guardadas, sob total segurança

Apuração só terminou na manhã de domingo, 02/04

E X P E D I E N T E

Jornal dos Trabalhadores Aposentados e Pensionistas do Sistema Petrobrás
Sindipetro Bahia

Rua Boulevard América 55, Jardim Baiano, SSA/BA,
CEP 40050-320 – Tel.: 71 3034-9313
E-mail: imprensa@sindipetroba.org.br
Site: **www.sindipetroba.org.br**

Diretores de Imprensa: Leonardo Urpia e Paulo César Martin
Textos e Edição: Alberto Sobral e Carol de Athayde
Editoração: Márcio Klaudat
Tiragem: 6.000 exemplares – Gráfica: Contraste

PL 83

Juiz manda pagar e não cabe mais recursos em relação ao mérito

Após mais de 31 anos de idas e vindas na justiça, tudo indica que chegou ao fim o processo da PL-83, que beneficia 1.208 trabalhadores que estão nessa ação judicial.

No dia 26 de janeiro, a coordenadoria de execução e expropriação do Tribunal Regional do Trabalho da 5ª Região, divulgou a emissão de sentença judicial, corrigindo e adequando os valores devidos pela Petrobrás aos participantes da ação da PL-83, que hoje chegam a R$ 199.619.818,51, líquidos, dando um prazo de 15 dias para que a estatal cumpra a decisão.

A Petrobrás perdeu o direito de recorrer da decisão do juiz, pois o processo correu à revelia, uma vez que a empresa não se pronunciou no prazo de 60 dias determinado pela justiça, após audiência conciliatória que aconteceu em 05/05/2016.

Desta forma, o Sindipetro Bahia está acompanhando o processo, cujo "cabeça" da ação é o senhor Abrahão Sadigursky, e aguarda apenas a manifestação da justiça quanto ao início do pagamento, conforme planilha anexada pelo juiz ao processo.

Das 1.208 pessoas que têm direito ao recebimento da PL-83, 174 entram no quesito espólio, que são os herdeiros daqueles que faleceram. Esses casos, onde ainda há muitas pendências de habilitações, foram deslocados pelo juiz e encontram-se em autos eletrônicos apartados de número 0009019-63.2016.5.05.0015.

BREVE HISTÓRICO

A ação da PL-83 teve início em 1985, tendo sua execução sido iniciada em 19/04/2001, cujo perito foi nomeado pelo juízo em 09/10/2003. O primeiro laudo com cálculos (parciais em relação à totalidade dos exequentes) foi entregue em 03/09/2008, sendo que a última planilha de cálculos foi apresentada em 05/11/2015, havendo ainda um grupo de pessoas sem informações essenciais para a determinação dos valores a serem pagos. Após centenas de desistências e renúncias o processo que contava apenas com 2.053 empregados, teve seu número reduzido mais ainda para 1.208, sendo que destes 174 são espólios.

O juiz determinou que "considerando a complexidade desta ação, duração processual e grande contingente de pessoas envolvidas já fica determinada a guarda permanente dos autos (de suas principais peças processuais), após a extinção definitiva desta execução, para fins históricos, nos termos do art. 3º, parágrafo 2º da Lei 7.687/1987).

A Direção do Sindipetro-BA continuará acompanhando esse processo e manterá seus associados informados sobre a sua execução final. Fique ligado!

FAÇA PARTE DA REDE DE **WHATSAPP** DO SINDIPETRO BAHIA VOCÊ TAMBÉM

1 Adicione o número (71) **99924-2999** na agenda do seu celular com o nome **Sindipetro Bahia**.

2 Depois envie uma mensagem para o número do Sindipetro que você adicionou no Whatsapp. Informe o seu nome e o da cidade onde reside, não se esqueça de colocar o código da cidade. Caso more em Salvador, indique o nome do bairro.

OBSERVAÇÃO

Muitos aposentados e pensionistas, tanto em Salvador como de cidades do interior, já foram cadastrados e receberam informações e o convite para as reuniões com o Conselheiro Deliberativo eleito da Petros, Paulo César e os demais diretores e assessores do Sindicato. Portanto, quem já recebeu o convite e participou da caravana da informação, não precisa fazer o cadastramento.

Quem ainda não teve nenhum contato através do Whatsapp do Sindipetro Bahia, adicione o número (71) **99924-2999** na agenda do celular e passe a fazer parte dessa rede de comunicação direta entre você e o sindicato.

CONFIRA A APURAÇÃO FINAL DOS VOTOS DOS APOSENTADOS E PENSIONISTAS

Urna	Local	Chapa 1	Chapa 2	Branco	Nulo	Total	Diferença[2]
1	Salvador – Sede do Sindicato	130	15	4	6	**155**	115
2	Salvador – Sede do Sindicato	128	20	1	0	**149**	108
3	Salvador – Sede do Sindicato	119	13	2	1	**135**	106
4	Salvador – Pernambués e Periperi	67	5	2	4	**78**	62
5	Salvador – Liberdade e Ribeira	181	3	2	2	**188**	178
6	Salvador – CEPE 2004	161	12	0	3	**176**	149
7	Salvador – CEPE Stela Maris	188	30	20	1	**239**	158
18	Alagoinhas – CEPE e Hotel Plaza	27	1	0	0	**28**	26
19	Alagoinhas – subsede	101	12	0	1	**114**	89
21	Catu – subsede	131	5	0	0	**136**	126
22	Catu e São Sebastião do Passé – CEPE e subsede	55	15	0	0	**70**	40
25	Salvador e Lauro de Freitas- AMS, Petros e Prefeitura	62	13	0	3	**78**	49
28	Feira de Santana – subsede	112	10	0	1	**123**	102
29	Candeias e Madre de Deus – subsedes Sindiquímica e Sindipetro	36	7	0	0	**43**	29
30	Entre Rios, Cardeal da Silva e Esplanada [1]	20	4	0	0	**24**	16
31	Mata de São João e Pojuca – subsedes	51	10	0	0	**61**	41
32	Cachoeira e Santo Amaro – subsedes	40	2	0	0	**42**	38
33	São Francisco do Conde – CEPE e subsede	158	23	10	4	**195**	135
34	Serrinha – subsede	76	0	2	0	**78**	76
	TOTAL	**1.843**	**200**	**43**	**26**	**2.112**	**1.643**

[1] Subsede, Sindicato dos Trabalhadores Rurais e Câmara de Vereadores
[2] Diferença de votos entre as duas chapas, que dá expressiva vantagem para a chapa 1

Caravana da informação

Alagoinhas

Catu

SINDICATO

CALENDÁRIO DE REUNIÕES DO MÊS DE ABRIL 2017

DATA	HORA	CIDADE	LOCAL
Segunda: 17/04	10 horas	Salvador	Espaço Show de Bola – Rua Natuba, 01, Pernanbués
Terça: 18/04	10 horas	Madre de Deus	Subsede do Sindipetro Bahia
Quarta: 19/04	10 horas	São Francisco do Conde	Subsede do Sindipetro Bahia
Quinta: 20/04	10 horas	Santo Amaro	Lira Filarmônica – Rua Conselheiro Paranhos, 04, Centro.
Segunda: 24/04	10 horas	Lauro de Freitas	Mais Hotel – Buraquinho
Terça: 25/04	10 horas	Pojuca	Subsede do Sindipetro Bahia
Quarta: 26/04	10 horas	Entre Rios	Subsede do Sindipetro Bahia
Quinta: 27/04	10 horas	Mata de São João	Subsede do Sindipetro Bahia
Terça: 02/05	10 horas	Salvador	Cerimonial Ramos – primeira travessa Domingos Pires, Periperi
Sábado: 06/05	10 horas	Serrinha	Subsede do Sindipetro Bahia

* Assuntos das reuniões: prestação de contas do Sindipetro do ano de 2016; imposto de renda; mudanças no benefício farmácia; problemas no atendimento da AMS, PL- 83 e resultado das eleições do Sindipetro Bahia